

cyjna: Miasto Odolanów  
PLANÓW, dz. 1140/2, 1140/18  
20 PL - 2000 strefa 6, PL-EVRF2007-NH

Poświadcza się zgodność niniejszej kopii z treścią materiału państwowego zasobu geodezyjnego i kartograficznego

STAROSTA OSTROWSKI

Mapa zasadnicza

(Nazwa materiału zasobu)

P.3017.20/14.3393

(Identyfikator ewidencyjny materiału zasobu)

25-06-2020

Paulina Tomczak

podpis administracyjny

(Imię, nazwisko i podpis osoby reprezentującej organ)

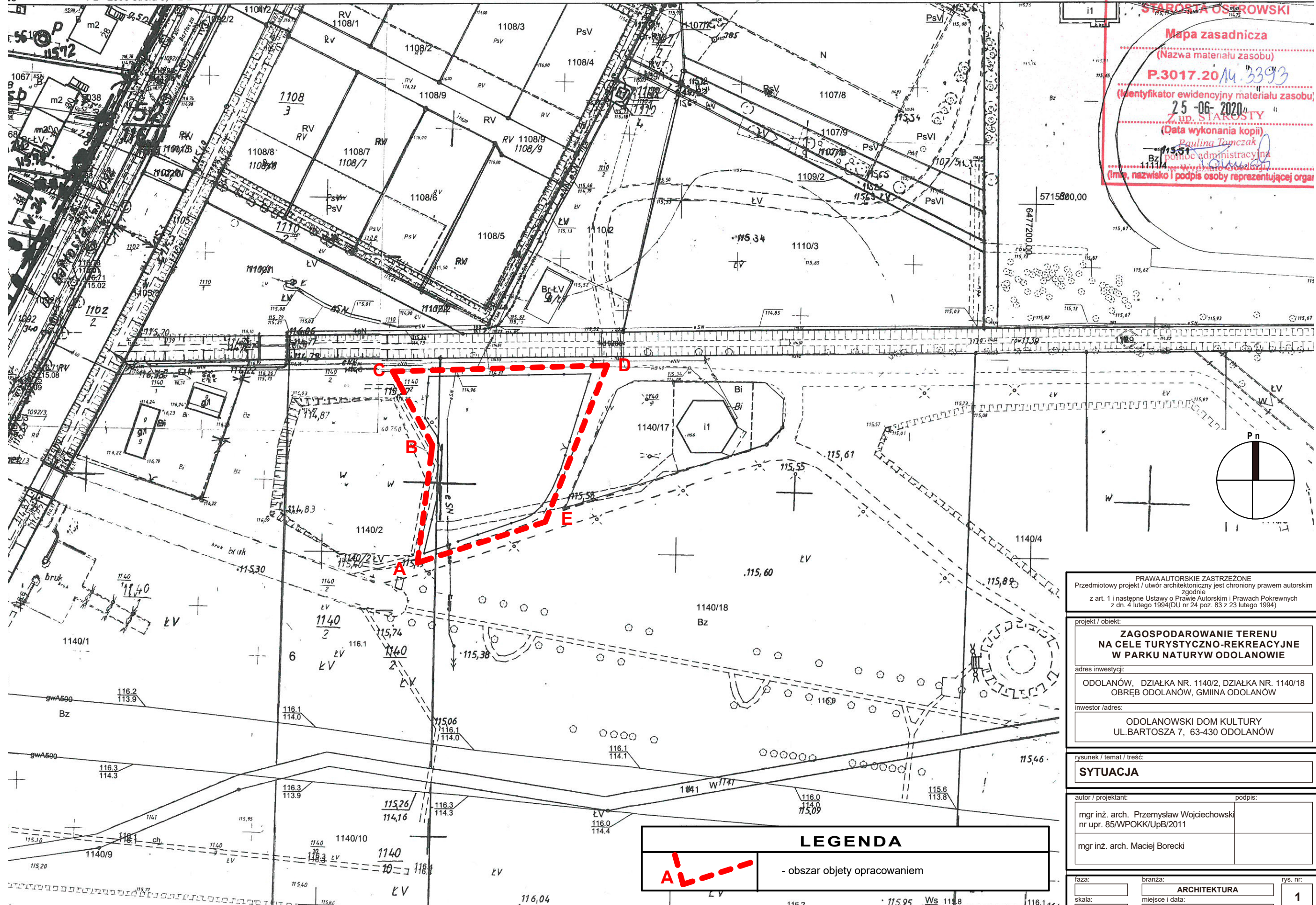

PRAWA AUTORSKIE ZASTRZEŻONE  
Przedmiotowy projekt / utwór architektoniczny jest chroniony prawem autorskim zgodnie z art. 1 i następną Ustawy o Prawie Autorskim i Prawach Pokrewnych z dn. 4 lutego 1994 (DU nr 24 poz. 83 z 23 lutego 1994)

projekt / obiekt:  
**ZAGOSPODAROWANIE TERENU NA CELE TURYSTYCZNO-REKREACYJNE W PARKU NATURY W ODOLANOWIE**

adres inwestycji:  
ODOLANÓW, DZIAŁKA NR. 1140/2, DZIAŁKA NR. 1140/18  
OBRĘB ODOLANÓW, GMIINA ODOLANÓW

inwestor / adres:  
ODOLANOWSKI DOM KULTURY  
UL. BARTOSZA 7, 63-430 ODOLANÓW

rysunek / temat / treść:  
**SYTUACJA**

autor / projektant:	podpis:
mgr inż. arch. Przemysław Wojciechowski nr upr. 85/WPOKK/UpB/2011	
mgr inż. arch. Maciej Borecki	

<b>LEGENDA</b>	
	- obszar objęty opracowaniem

faza:	branża:	rys. nr:
	<b>ARCHITEKTURA</b>	<b>1</b>
skala:	miejsc i data:	
<b>1:1000</b>	Odolanów 06.2020	